

PROYECTO DE EJECUCIÓN FINAL  
 PARA 101 VIVIENDAS DE VPPA ARRENDAMIENTO  
 EN LA PARCELA 6.1 DE LA PROMOCIÓN  
 "NUESTRA SEÑORA DE LOS ÁNGELES 1" MADRID

CALLE PUERTO DE LA BONAIGUA 39, 41 Y 43 28018 MADRID

PROPIEDAD:  
**emvs**  
 EMPRESA MUNICIPAL DE LA VIVIENDA Y SUELO

MADRID

ARQUITECTO:  
**ama**  
 www.camachomacia.com

COLABORADORES:  
 Mediciones y presupuesto:  
 Álvaro Rivera Artieda  
 Instalaciones:  
 JG ingenieros  
 Estructuras:  
 INES Ingenieros Consultores  
 J.I.Fernandez.  
 Ing. Caminos Col 14830

TÍTULO: **AS-03**  
 ALZADOS SUROESTE Y NORESTE  
 Escala: E:1/150  
 Fecha: JUNIO 2020  
 Revisión: 01

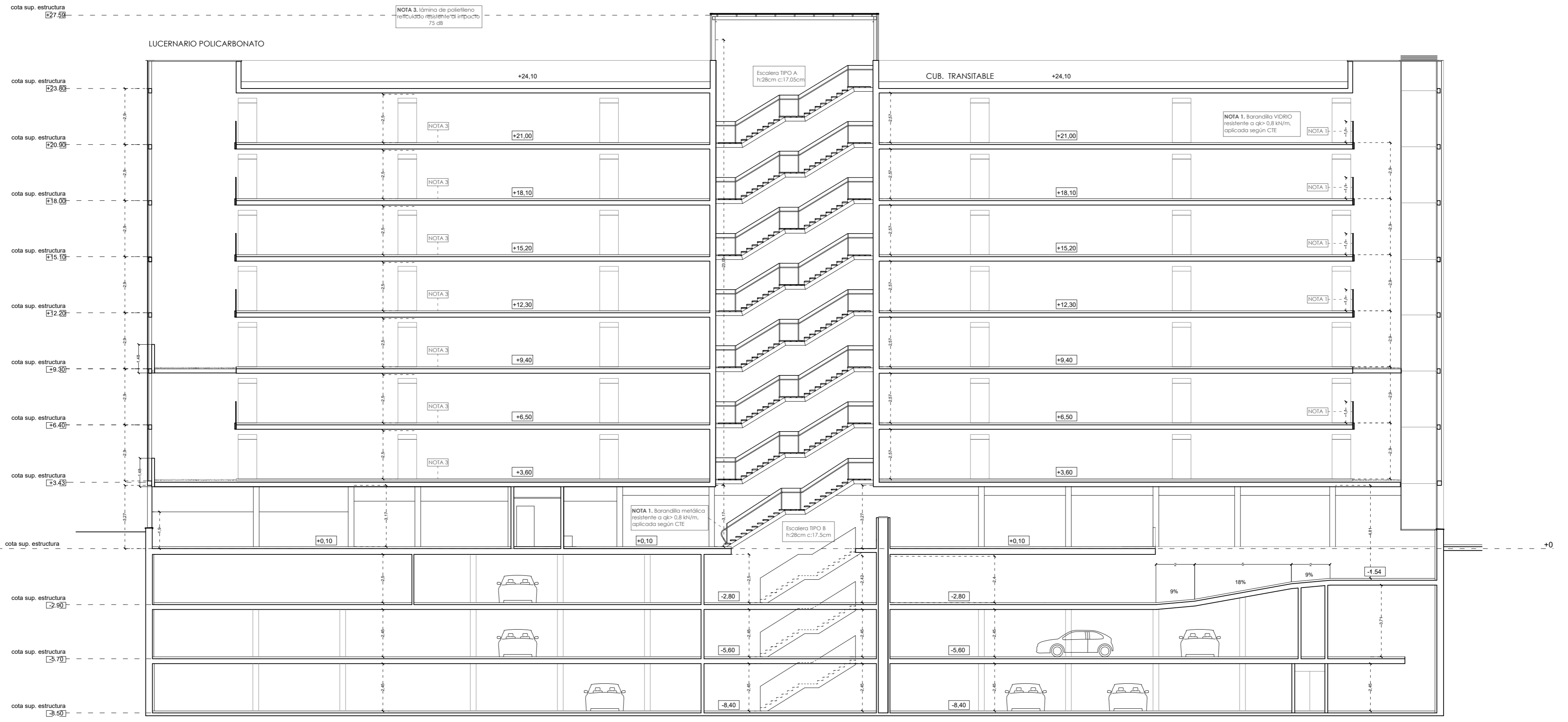

SECCIÓN VERTICAL A-A'  
E:1/150

01

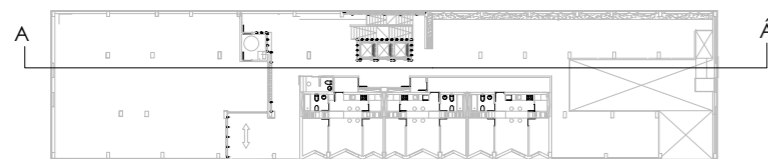

PROYECTO DE EJECUCIÓN FINAL  
PARA 101 VIVIENDAS DE VPPA ARRENDAMIENTO  
EN LA PARCELA 6.1 DE LA PROMOCIÓN  
"NUESTRA SEÑORA DE LOS ÁNGELES 1" MADRID

CALLE PUERTO DE LA BONAIGUA 39, 41 Y 43 28018 MADRID

PROPIEDAD:

**emvs**  
EMPRESA MUNICIPAL DE LA VIVIENDA Y SUELO

MADRID

ARQUITECTO:

**ama**  
www.camachomacia.com

D. Jorge Javier Camacho Díez  
Colegiado nº15386 del COAM

COLABORADORES:

Mediciones y presupuesto:  
Álvaro Rivera Artieda  
Instalaciones:  
JG ingenieros  
Estructuras:  
INES Ingenieros Consultores  
J.I.Fernandez.  
Ing. Caminos Col 14830

TÍTULO:

**AS-04**

SECCIÓN LONGITUDINAL 1

Escala: E:1/150  
Fecha: JUNIO 2020  
Revisión: 01

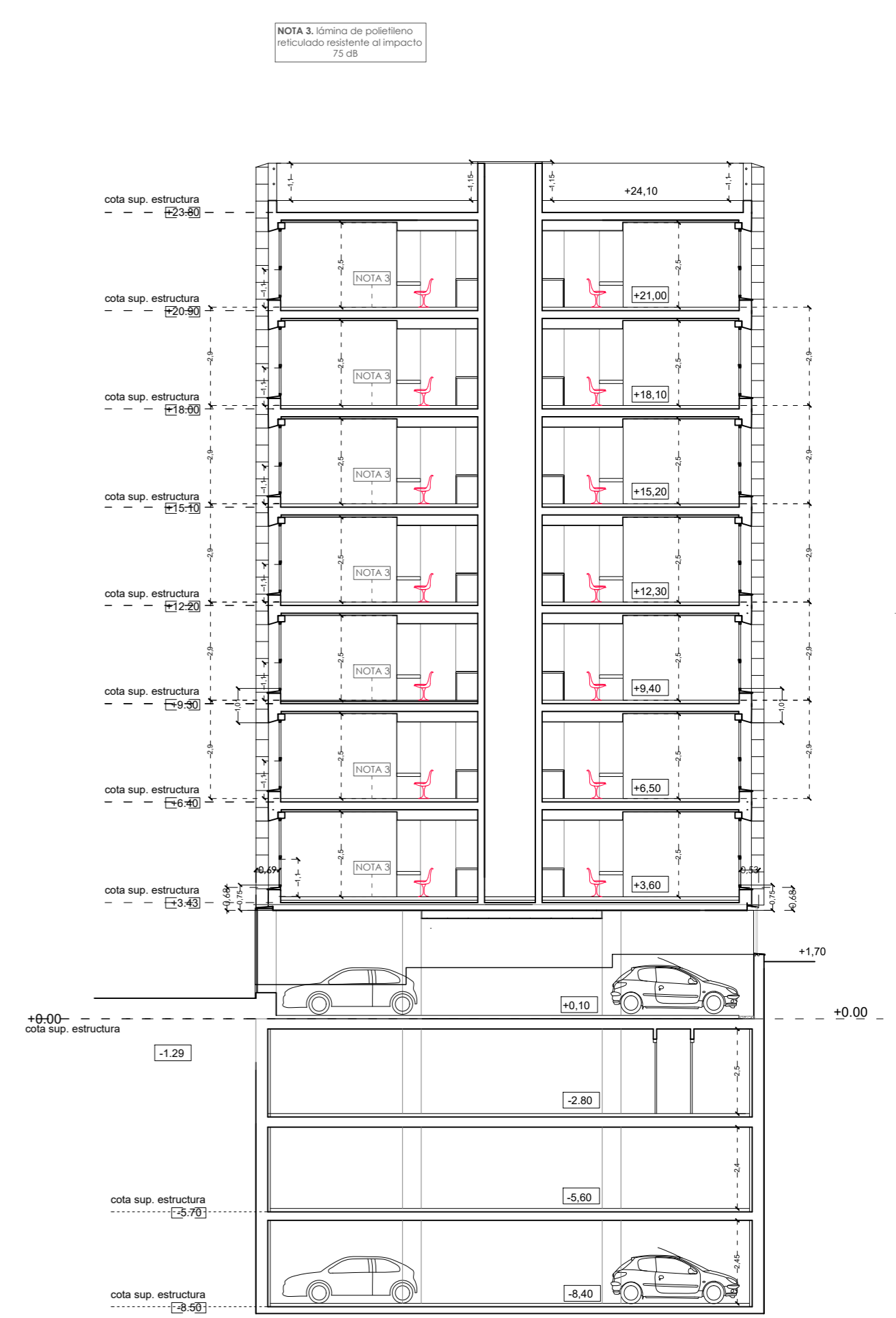
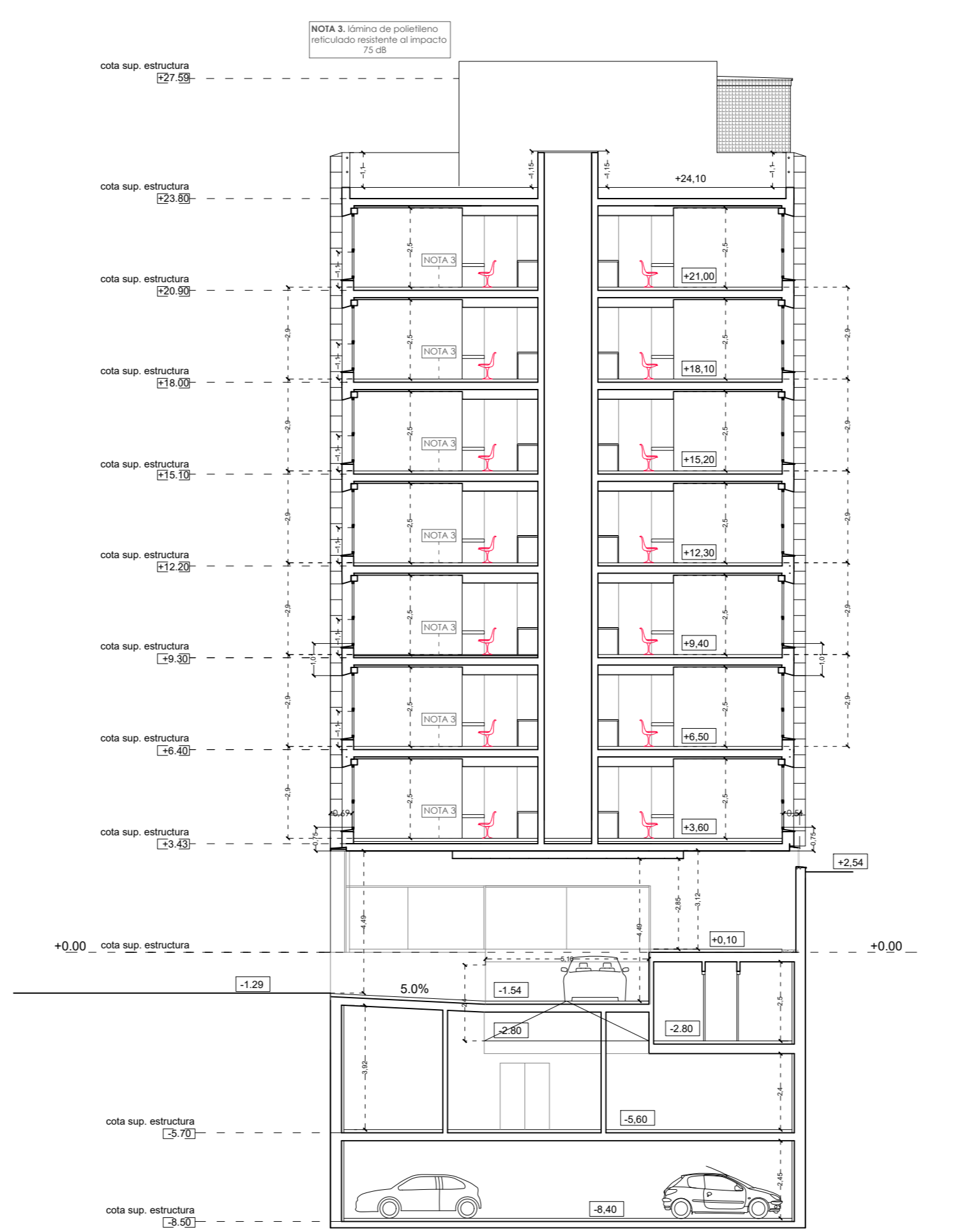
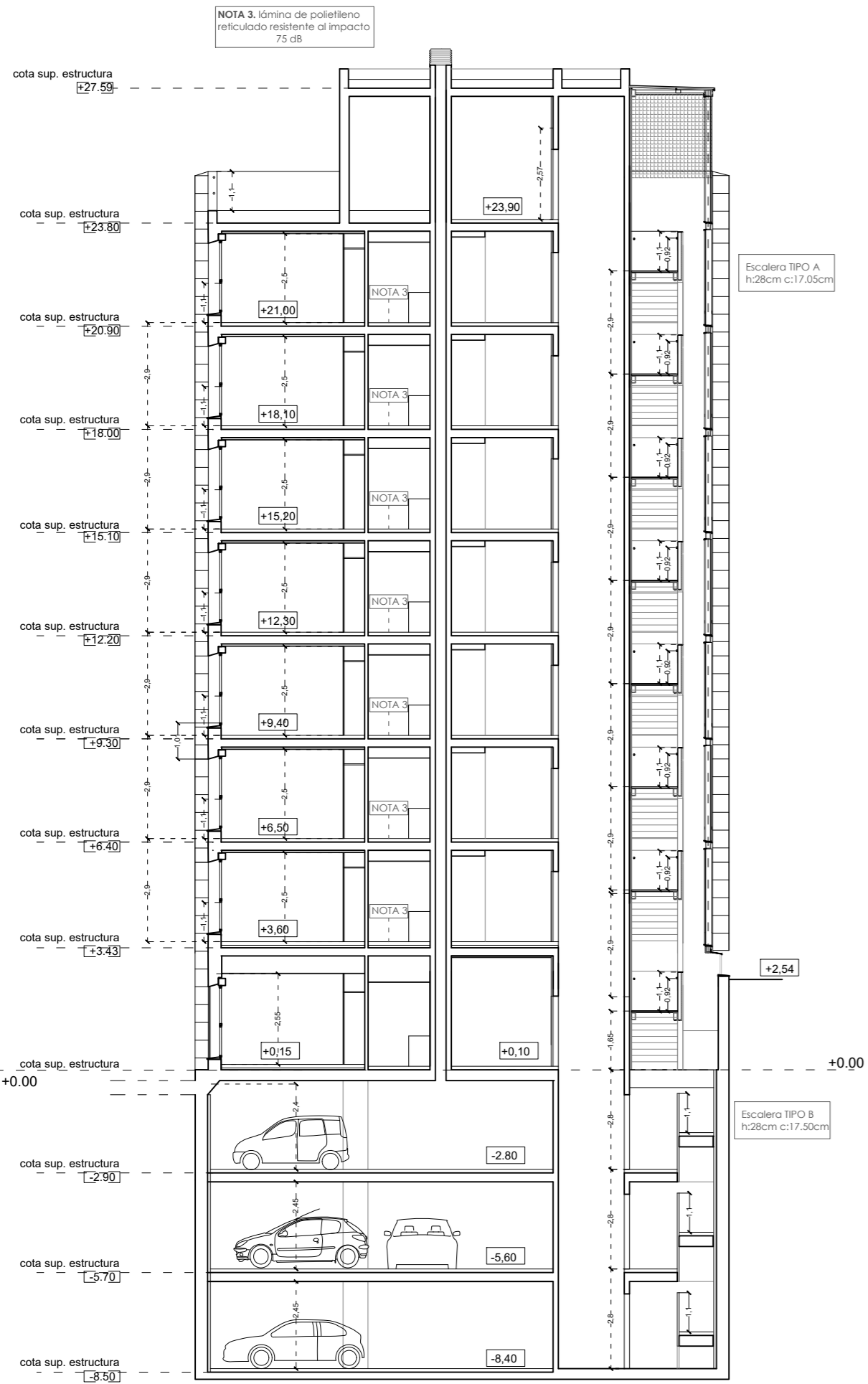

01

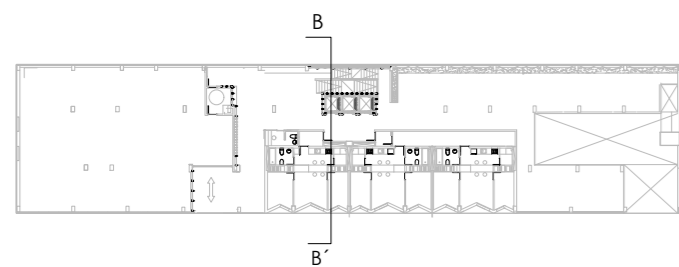

02



03

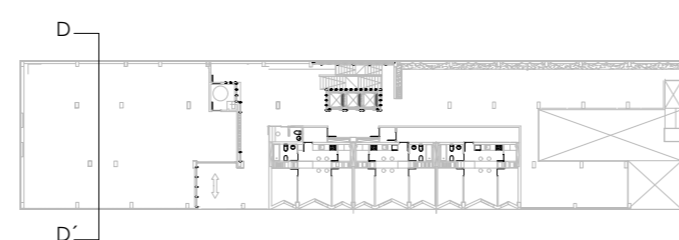

PROYECTO DE EJECUCIÓN FINAL  
PARA 101 VIVIENDAS DE VPPA ARRENDAMIENTO  
EN LA PARCELA 6.1 DE LA PROMOCIÓN  
"NUESTRA SEÑORA DE LOS ÁNGELES 1" MADRID

CALLE PUERTO DE LA BONAIGUA 39, 41 Y 43 28018 MADRID

PROPIEDAD:

**emvs**  
EMPRESA MUNICIPAL DE LA VIVIENDA Y SUELO

MADRID

ARQUITECTO:

**ama**  
www.camachomacia.com

D. Jorge Javier Camacho Díez  
Colegiado nº15386 del COAM

COLABORADORES:

Mediciones y presupuesto:  
Álvaro Rivera Artieda  
Instalaciones:  
JG ingenieros  
Estructuras:  
INES Ingenieros Consultores  
J.I.Fernandez.  
Ing. Caminos Col 14830

TÍTULO:

SECCIONES TRANSVERSALES 2 Y 3

**AS-05**

Escala: E:1/150  
Fecha: JUNIO 2020  
Revisión: 01