

ALZADO PRINCIPAL OESTE

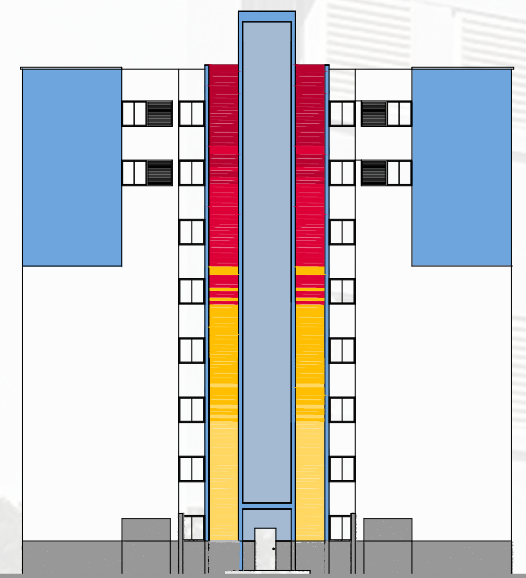

ALZADO NORTE- SUR

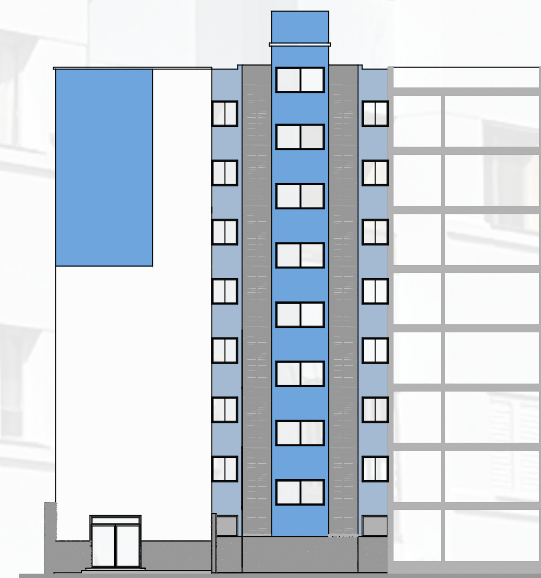

ALZADO INTERIOR

UNIDADES DE OBRA DE REHABILITACIÓN EDIFICACIÓN

- PICADO DE REVESTIMIENTO DE CUBIERTA, LIMPIEZA, PENDIENTEADO, IMPERMEABILIZACIÓN CON LÁMINA ASFÁLTICA Y COLOCACIÓN DE PAVIMENTO CERÁMICO.
- REPARACIÓN DE GRIETAS EN PARTE SUPERIOR DE CAJETÓN DE CAJA DE ESCALERA, PICADO, COLOCACIÓN DE MALLA, ENFOSCADO Y APLICACIÓN DE PINTURA PLÁSTICA.
- COLOCACIÓN DE SUMIDERO DE EVACUACIÓN DE PLUVIALES, REPARACIÓN DEL ÁREA, IMPERMEABILIZACIÓN.
- SUSTITUCIÓN DE LA CARPINTERÍA METÁLICA DE CUARTO DE ASCENSORES Y COLOCACIÓN DE PUERTA DE ACCESO A CUBIERTA.
- COLOCACIÓN DE ALBARDILLA EN TODOS LOS MUROS DEL PERÍMETRO DE LA CUBIERTA.
- RECORTADO DE PRETILES HOMOGENEIZACIÓN DE ALTURA 1,10 METRO.
- SANEAMIENTO Y SELLADO DE LA JUNTA DE DILATACIÓN.
- REPARACIÓN Y SANEAMIENTO DE FACHADA Y TRATAMIENTO CROMÁTICO EN COLOR A DEFINIR POR LA D.F.
- REPARACIÓN DE ELEMENTOS ESTRUCTURALES.
- NUEVO ACCESO AL PORTAL, ACONDICIONAMIENTO DE HUECO, PUERTA DE ACCESO Y ACCESO MEDIANTE RAMPA CON PENDIENTE NORMALIZADA Y PLATAFORMA.
- RETIRADA DE REVESTIMIENTO EN MAL ESTADO Y APLICACIÓN DE TIROLESA EN ZÓCALO.
- SUSTITUCIÓN DE PUERTA ACCESO A PORTAL, REALIZACIÓN DE RAMPA Y PLATAFORMA.

UNIDADES DE OBRA ACONDICIONAMIENTO URBANIZACIÓN

- EN MUROS: APLICAR PINTURA IMPERMEABILIZANTE PARA EXTERIOR PALSANCRIL (COLOR A DEFINIR POR LA D.F.)
- COLOCACIÓN DE BARANDILLA ADAPTACIÓN DE ESPACIOS A P.M.R.
- SUSTITUCIÓN Y COLOCACIÓN DE PAVIMENTO EN ÁREA AFECTADA POR ROTURA O CARENCIA DE PAVIMENTO.
- SUSTITUCIÓN DE TAPAS DE ARQUETAS EN MAL ESTADO
- EJECUCIÓN DE RAMPAS EN URBANIZACIÓN / PLATAFORMAS DE ACCESO A PORTALES
- RETIRADA DE MOBILIARIO URBANO EN MAL ESTADO
- REPARACIÓN Y TRATAMIENTO CROMÁTICO DE MUROS DE JARDINERAS

