PLANTA 2ª a 5ª

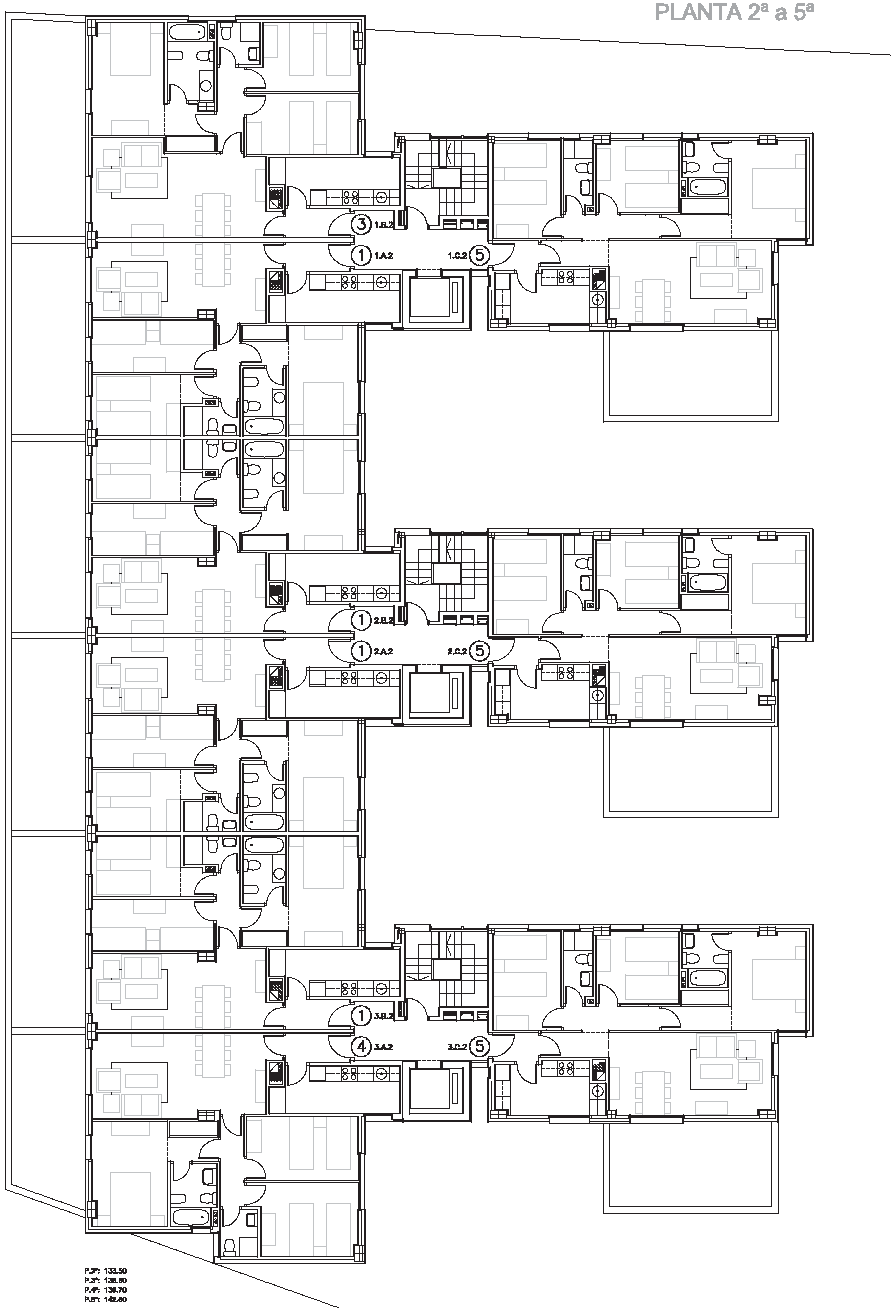

P.2ª: 133.50
P.3ª: 136.80
P.4ª: 136.70
P.5ª: 142.60

PLANTA 6ª

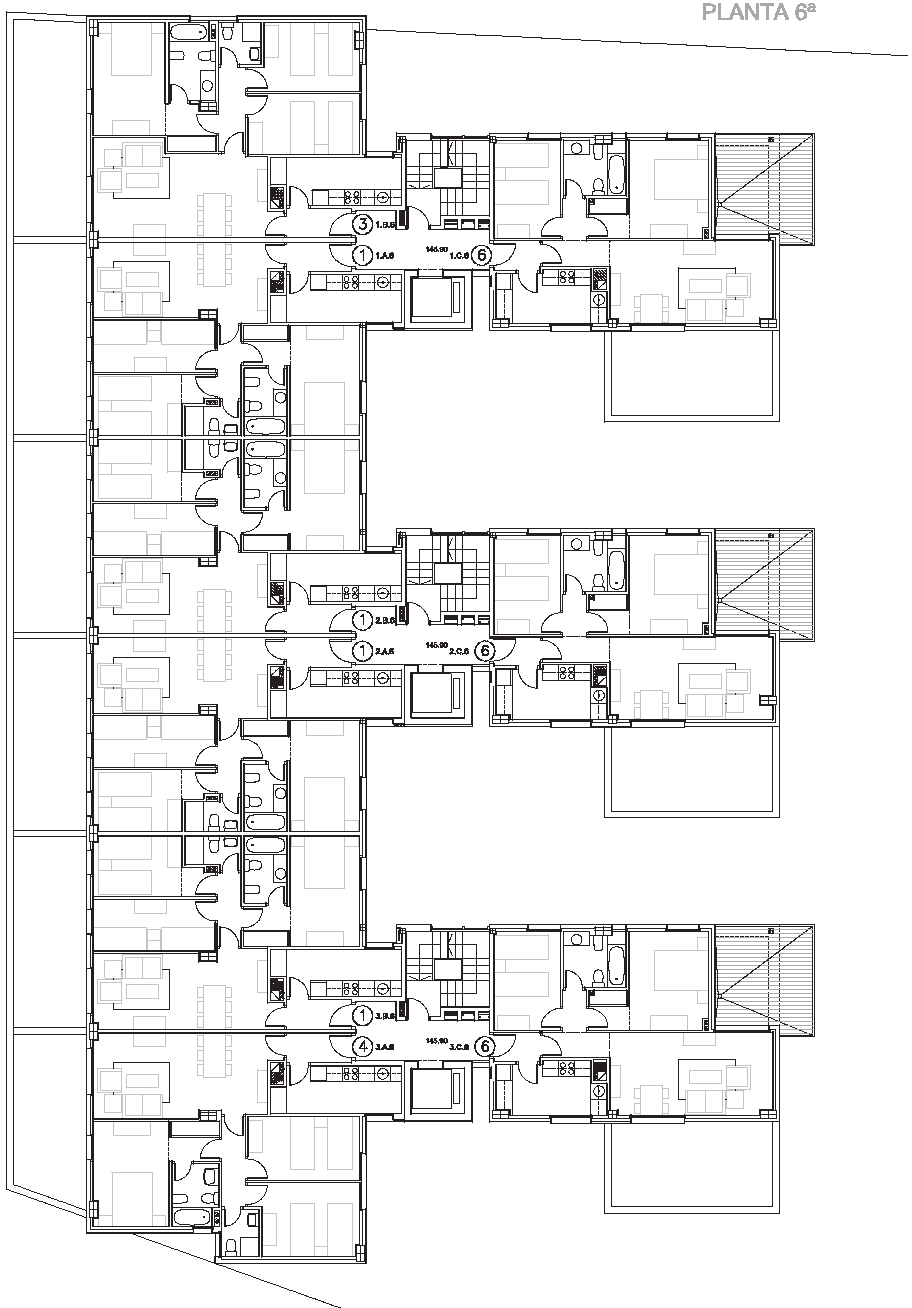

Agencia de Vivienda y Rehabilitación de Andalucía CONSEJERÍA DE FOMENTO Y VIVIENDA	Dirección Provincial de Córdoba Rosario de los Tejares, 32 14008 - CÓRDOBA		
DENOMINACIÓN DEL TRABAJO PROYECTO BÁSICO 60 VIVIVENDAS PROTEGIDAS RGV EN PARCELA 3.1 / PP C3 "HUERTA DE SANTA ISABEL - ESTE" / CÓRDOBA	SUMICIPIO PROVINCIA: CÓRDOBA		PLANO N. 06
NUMBER: USOS Y DISTRIBUCIÓN. PLANTA 2ª a 5ª Y 6ª	ESCALA: 1:100	NORTE:	FECHA: SEPT-17 ANDA:
AUTORES DEL PROYECTO: ARQ. CARMEN ALBALA PEDRAJAS			

ALBALA PEDRAJAS CARMEN MARIA - 80125959P

Firmado digitalmente por ALBALA PEDRAJAS CARMEN MARIA - 80125959P
Nombre de reconocimiento (DN): c=ES, serialNumber=80125959P, cn=ALBALA PEDRAJAS, gn=CARMEN MARIA, cn=ALBALA PEDRAJAS CARMEN MARIA - 80125959P
Fecha: 2018.06.06 21:11:43 +02'00'

COLEGIO OFICIAL DE ARQUITECTOS DE CORDOBA
Verificar en http://www.coacordoba.net/informes
03/07/18 - Exp. 18-00884-PB
(Ref. 18-00072/26-013-03837)
Pag 1 de 1
HDM TECARMEN ALBALA PEDRAJAS