

ALZADO

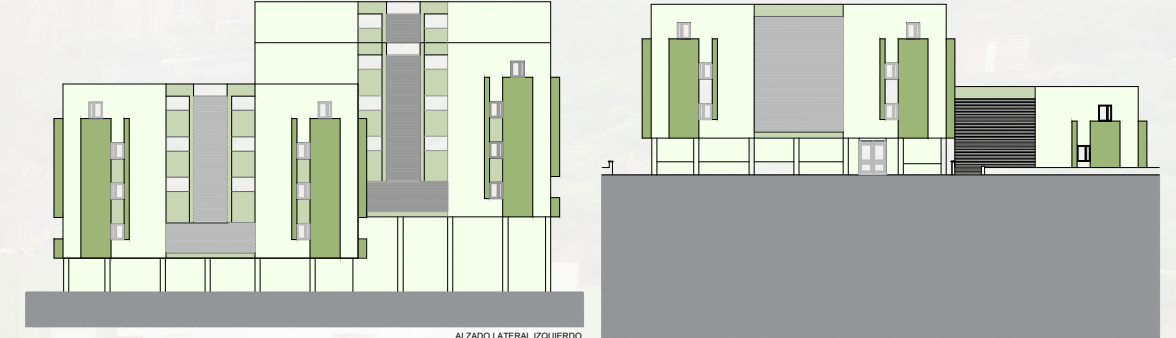

ALZADO LATERAL IZQUIERDO

ALZADO LATERAL DERECHO



PLANTA TIPO

**UNIDADES DE OBRA DE REHABILITACIÓN EDIFICACIÓN**

- SANEAMIENTO Y SELLADO DE LA JUNTA DE DILATACIÓN.
- REPARACIÓN Y SANEAMIENTO DE FACHADA Y TRATAMIENTO CROMÁTICO EN COLOR A DEFINIR POR LA D.F.
- REPARACIÓN DE ELEMENTOS ESTRUCTURALES.
- IMPERMEABILIZACIÓN DE LA CUBIERTA CON MALLA DE FIBRA DE VIDRIO Y PINTURA IMPERMEABILIZANTE.
- COLOCACIÓN DE PANEL FENOLICO ( FUNDERMAX) EN PARTE INFERIOR DE LA BARANDILLA DE LOS BALCONES DE LAS VIVIENDAS.
- REPARACIÓN Y REFUERZO DE ELEMENTOS ESTRUCTURALES.
- SUSTITUCIÓN Y COLOCACIÓN DE VIERTEAGUAS PREFABRICADOS.
- RETIRADA DE CELOSÍA METÁLICA SITUADA EN LOS TESTEROS DE LOS EDIFICIO Y COLOCACIÓN DE CERRAMIENTO DE ALUMINIO CON LAMAS HORIZONTALES.
- SUSTITUCIÓN DE CARPINTERÍA EN CUARTO DE ELÉCTRICO.
- ACONDICIONAMIENTOS DE ACCESO EN LOS PORTALES , MEJORA DE LA ACCESIBILIDAD, REALIZACIÓN DE RAMPAS ACCESO A PMR.
- SUSTITUCIÓN DE LAS INSTALACIONES DE ABASTECIMIENTO ELÉCTRICO ,AGUA POTABLE SANITARIA.
- SUSTITUCIÓN DE CARPINTERÍA METÁLICA DE CAJA DE ESCALERA POR CARPINTERÍA DE ALUMINIO.
- MEJORA DE LOS ACABADOS Y TERMINACIONES DEL PORTAL DE ACCESO Y DE LA CAJA DE ESCALERA.

**UNIDADES DE OBRA ACONDICIONAMIENTO URBANIZACIÓN**

- REPARACIÓN Y TRATAMIENTO CROMÁTICO DE MUROS DE JARDINERAS.
- REALIZACIÓN DE RAMPAS Y COLOCACIÓN DE BARANDILLAS HOMOLOGADAS ADAPTACIÓN DE ESPACIOS A P.M.R.
- SUSTITUCIÓN Y COLOCACIÓN DE PAVIMENTO EN ÁREA AFECTADA POR ROTURA O CARENCIA DE PAVIMENTO.
- SUSTITUCIÓN DE TAPAS DE ARQUETAS EN MAL ESTADO
- RETIRADA Y COLOCACIÓN DE NUEVO MOBILIARIO URBANO , MEJORA DEL ESCENARIO URBANO. NUEVOS BANCOS, PÉRGOLAS, PAPELERAS Y ZONAS DE JUEGOS INFANTILES.