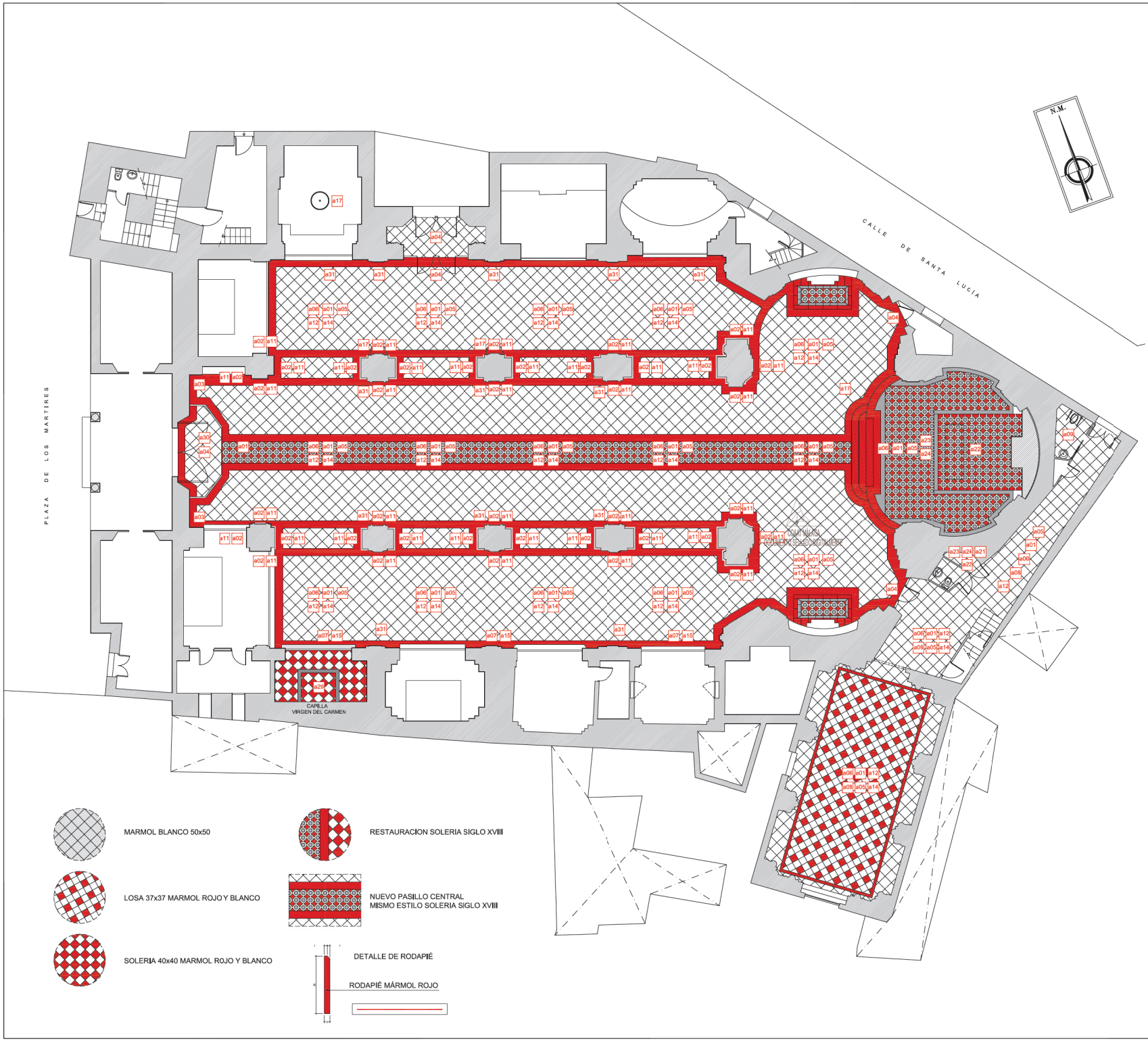

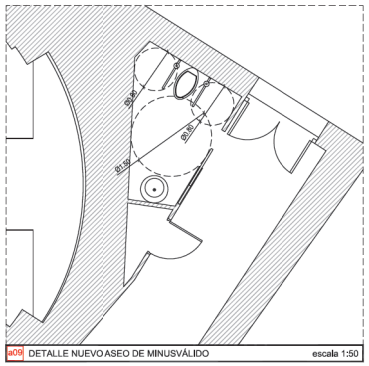

a09 DETALLE NUEVO ASEO DE MINUSVÁLIDO escala 1:50

ACTUACIONES

a01	Levantado general de soleras existentes, demolición de soleras y recrecidos, mediante medios manuales y bajo supervisión de arqueólogos.
a02	Desmontado de zócalos de mármol. Los correspondientes al s.XVIII se repararán los elementos irrecuperables por piezas de igual forma y dimensión, el resto se sustituirán por piezas idénticas a las existentes. Picado de mortero de agarre y limpieza de la fábrica hasta dejarla exenta de todo revestimiento.
a03	Picado de enfoscados y guarnecidos de paramentos hasta altura aproximada de 1,5mts, con corte y extracción previas de molduras para su posterior reutilización.
a04	Desmontado de carpinterías de madera y cerrajerías para su reparación posterior.
a05	Desmontado de instalaciones existentes (eléctrica, iluminación, sonido, sistemas anti-intrusión...).
a06	Excavación con rebaje sobre el nivel actual de solería de aproximadamente 20cm, con compactado manual del terreno.
a07	Vaciado y limpieza de posibles escombros existentes en las cripta.
a08	Ejecución de nueva red de saneamiento de aguas pluviales y fecales en red separativa con tubería de PVC.
a09	Ejecución de nueva red de fontanería y desagüe para aseo minusválido.
a10	Levantamiento de solera de cemento existente.
a11	Tratamiento de protección con barrera tipo química para la humedad en muros, mediante realización de taladros en muro e inyección de una solución de siliconatos.
a12	Ejecución de solera ventilada tipo Cavitl. Nivelado con capa de grava limpia de 10cm, tendido de lámina geotextil, ejecución de solera de hormigón HA-25/P/20/IIa de espesor 10cm, y armado con mallazo de #08s15, colocación de piezas de encofrado perdido tipo cavitl (h max. 20cm) y capa de compresión de hormigón hidrófugo y armado con mallazo de #08s15.
a13	Creación de red de ventilación exterior conectada con la solera ventilada mediante tubos de PVC flexibles.
a14	Nueva solería de mármol.
a15	Taladros en bóvedas de cripta para ventilación de las mismas.
a16	Reposición de los revestimientos en paramentos con mortero de cal.
a17	Traslado de pila bautismal a su emplazamiento original.
a18	Reconstrucción y reposición de cornisas, molduras y elementos decorativos deteriorados. Limpieza superficial, eliminación de capas sueltas, consolidación, relleno y sellado de grietas con yeso y mortero de cal, preparación de la superficie para su pintado, pintado y protección del mismo. Realizado por restaurador licenciado.
a19	Reparación de bóvedas, molduras y decoraciones dañadas. Picado de las zonas deterioradas, colocación de banda de malla de PVC y posterior acabado de yeso.
a20	Reparación de elementos decorativos dorados con pan de oro sobre bol de bóvedas y paramentos interiores. Limpieza superficial, fijación de estratos abolsados y descohesionados, aplicación dedorados en función de las pruebas previas y protección con barniz tipo dammar.
a21	Dotación de nueva instalación eléctrica según REBT, discurriendo esta bajo solería, a través de las cornisas perimetrales y detrás de los zócalos. Se colocará en los revestimientos en caso de ser necesario.
a22	Dotación de nueva instalación de iluminación con equipos ERCO.
a23	Dotación de nueva instalación de megafonía.
a24	Dotación de nueva instalación de videovigilancia.
a25	Restauración de carpinterías de maderas y metálicas. Limpieza, reparación o sustitución de herrajes de cuelgue, seguridad y cierre iguales a los existentes, sellado de juntas, imprimación y pintado.
a26	Realización de catas en bóvedas para determinar el color primigenio del templo.
a27	Pintado de paredes y techos con pintura mineral a la cal con silicato potásico.
a28	Actuación en coro. Nueva solería de barro 30x30.
a29	Actuación en Capilla Virgen del Carmen. Sustitución de solería actual por solería marmol 40x40 rojo y blanco con peldaño en marmol blanco.
a30	Sustitución de tablero de madera en techo de cancel por vidrio translucido de 3+3.
a31	Protección con plancha de poliestireno expandido de zocalos y elementos de piedra.

PROYECTO TECNICO
REPARACIÓN DEL INTERIOR DE LA
IGLESIA DE LOS SANTOS MARTIRES CIRIACO Y PAULA
MALAGA

PLANO: ESTADO REFORMADO: PLANTA BAJA
INTERVENCIONES

NÚMERO 24

ESCALA 1:100

FECHA MARZO-2018

Nº PROYECTO 10/P/17