

PARCELA COLINDANTE (EQUIPAMIENTO)

LÍMITE PARCELA

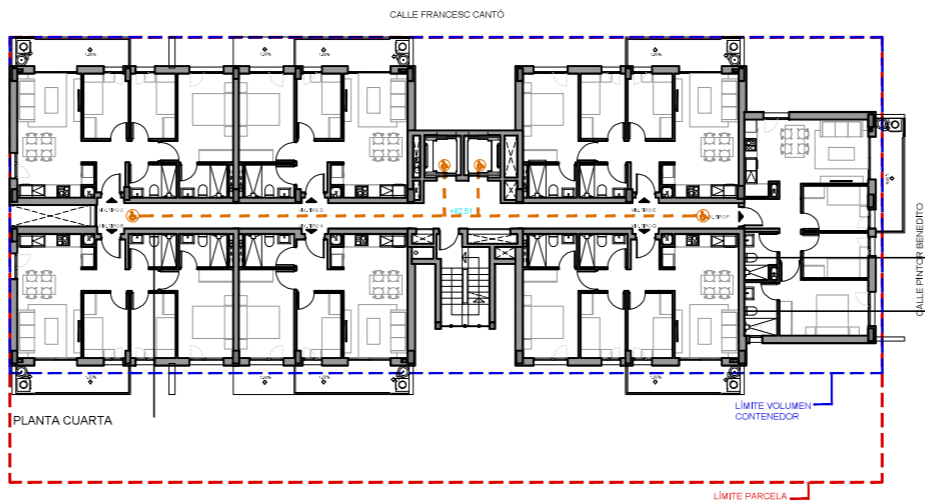

PARCELA COLINDANTE (EQUIPAMIENTO)

LÍMITE PARCELA

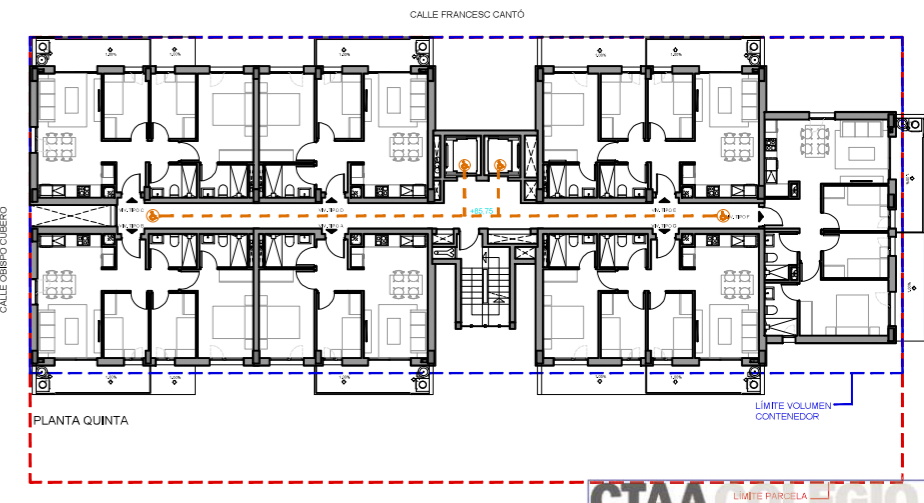

PARCELA COLINDANTE (EQUIPAMIENTO)

LÍMITE PARCELA

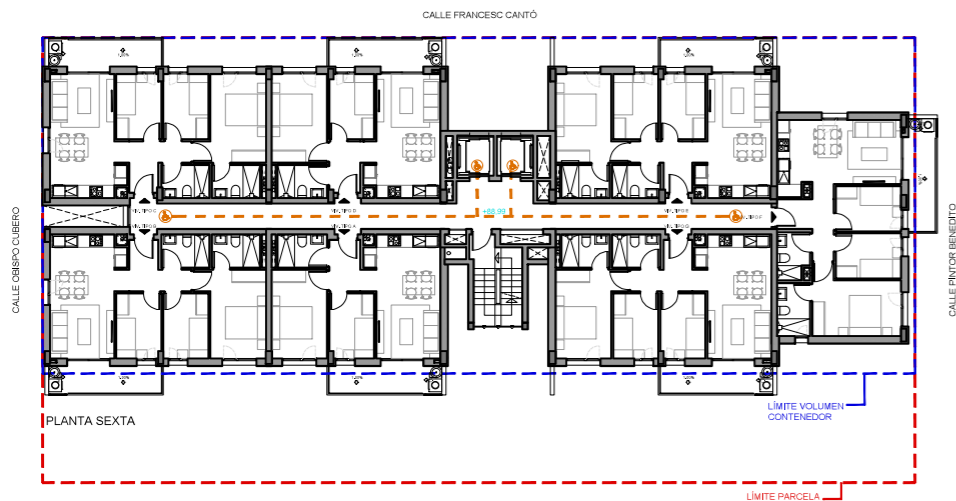

PARCELA COLINDANTE (EQUIPAMIENTO)

LÍMITE PARCELA

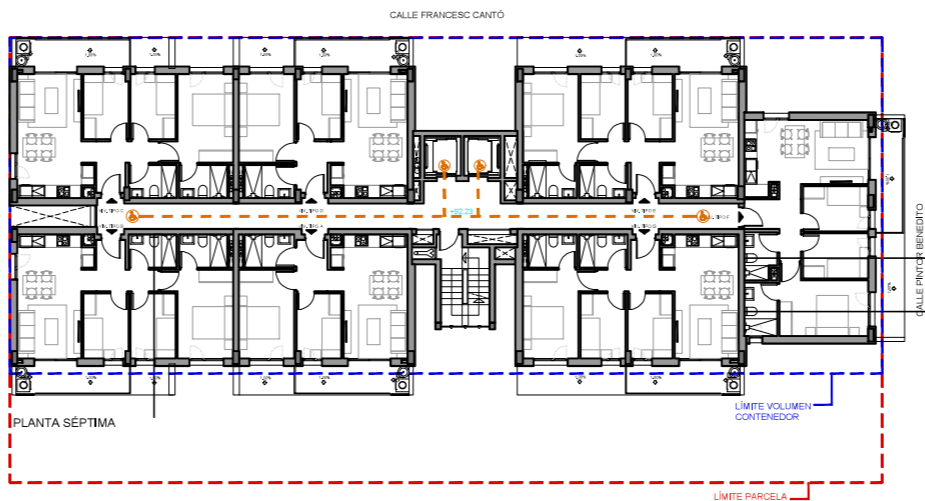

PARCELA COLINDANTE (EQUIPAMIENTO)

LÍMITE PARCELA

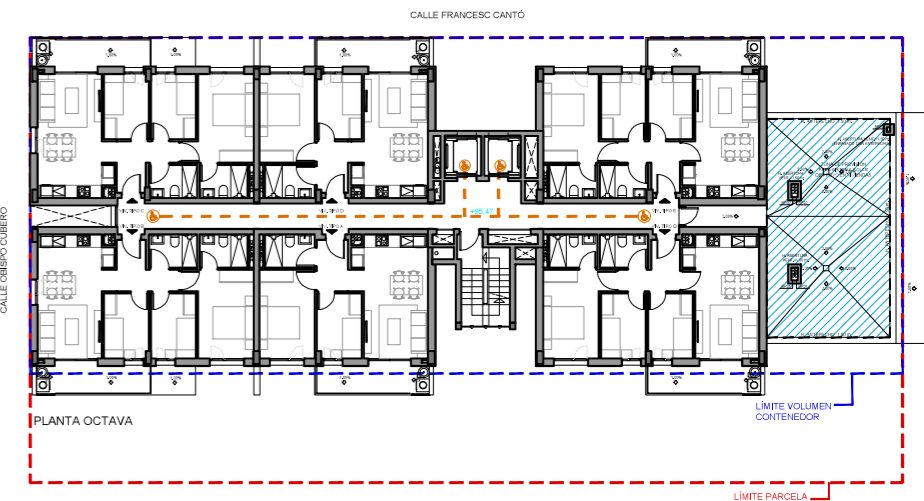

PARCELA COLINDANTE (EQUIPAMIENTO)

LÍMITE PARCELA

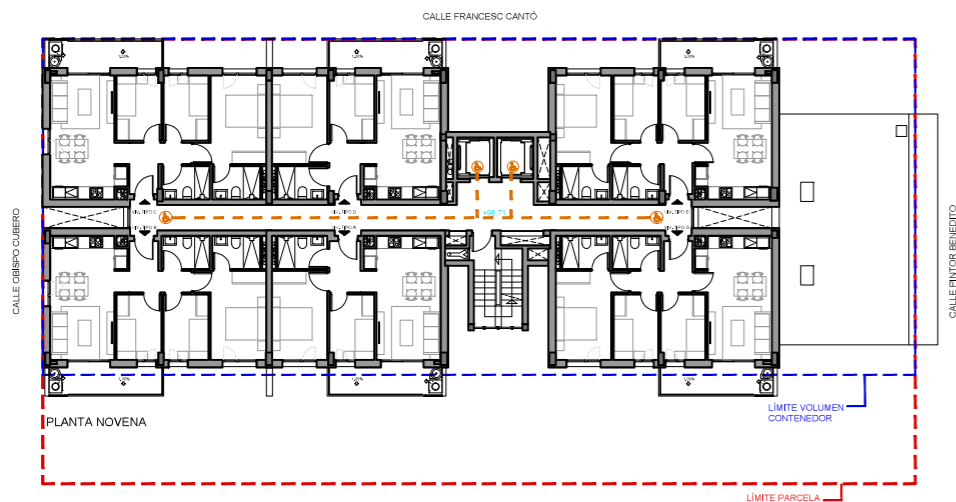

PARCELA COLINDANTE (EQUIPAMIENTO)

LÍMITE PARCELA

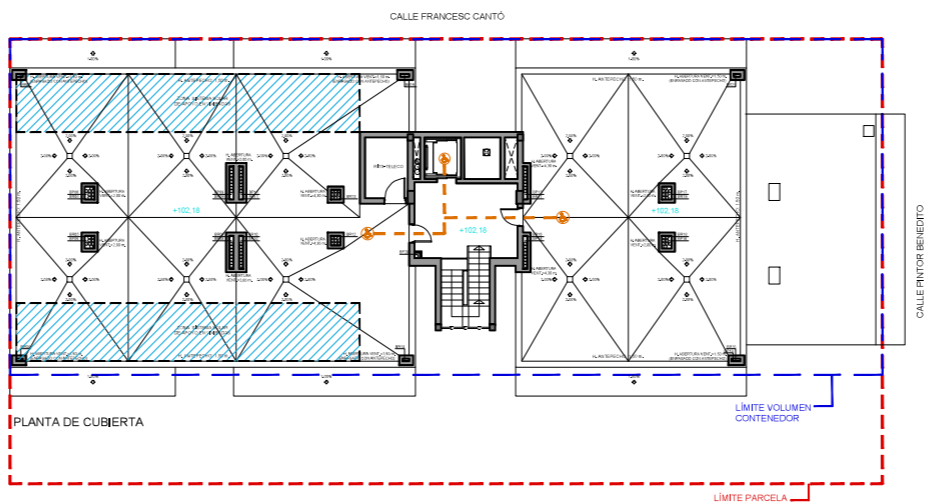

PARCELA COLINDANTE (EQUIPAMIENTO)

LÍMITE PARCELA

CTAA COLEGIO
VISADO 16/04/25
 07873 GERARDO SANCHEZ QUESADA
DE ARQUITECTOS
 E-21-02537-700 P-1706 de 1865 D-25-0003957-001-02910
 Visado Colegial según el artículo 13 de la Ley 2/1974, modificada por la ley 25/2009

PROYECTO BÁSICO Y DE EJECUCIÓN DE EDIFICIO PARA 54 VPNC, 2 LOCALES COMERCIALES SIN USO Y GARAJES PARA 41 APARCAMIENTOS EN LA PARCELA Nº3 DEL P.R.I.M. BARRIO SAN ANTON DE ELCHE. "CALLES OBISPO CUBERO, FRANCESC CANTÓ Y PINTOR BENEDITO"

GESTIONA: **pimesa** PLANO: PLANTAS TERCERA A CUBIERTA. SEGURIDAD UTILIZACIÓN Y ACCESIBILIDAD. Nº PLANO: **SUA-03** ESCALA: S/E
 FECHA PROYECTO: MARZO 2022 FECHA PLANO: 27/02/2025



ARQUITECTO: GERARDO SANCHEZ QUESADA



El presente documento es copia del original del que es autor el Arquitecto Gerardo Sánchez Quesada. Su utilización total o parcial sin el consentimiento expreso de su autor quedando en todo caso prohibida cualquier modificación, reproducción o transformación del mismo.