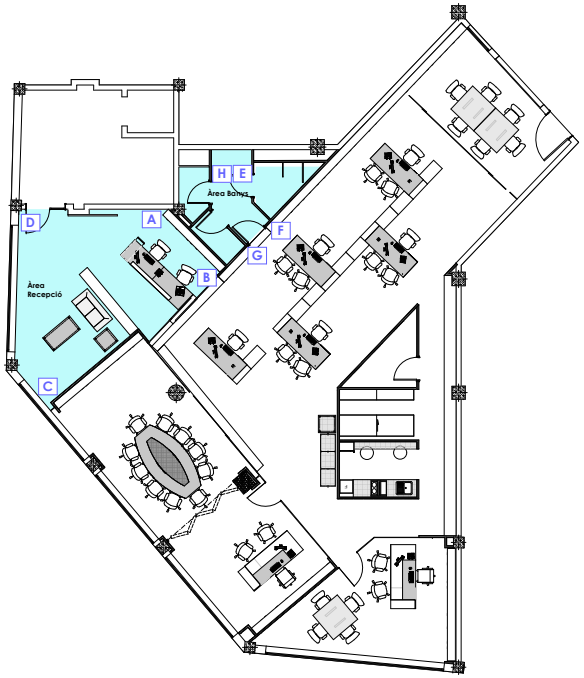

1		**Paret de pladur** Envà de plaques de guix laminat, amb perfileria, amb perfileria de planxa d'acer galvanitzat amb muntants verticals entre 46 i 55mm d'amplària col·locats cada 40cm i perfils horitzontals entre 46 i 55mm d'amplària. Allitaments amb plaques sumergides i aplacat amb guix laminat per les dues cares. Fixada mecànicament.	11		**Porta de fusta de faig** Porta de fusta de faig per envernissar, amb rebaixos cada 40cm a una cara.
2.1		**Aplacat de Fusta de Faig** Aplacat d'elements verticals a prestatgeria, fins a 3.00m d'alçaria, com a màxim, amb elements de placa de fibra de fusta o aglomerant, chapat amb làmina de fusta de faig envernissada, col·locada acargolada no vist i enganxada amb cola, sobre parament de guix.	12		**Aplacat PRODEMA** Paviment interior de PRODEMA Baq, de reticula petita, 1cm de gruix, amb panells de 120x80cm, d'alta densitat.
2.2		**Aplacat de Fibres de Fusta** Aplacat d'elements verticals a prestatgeria, fins a 3.00m d'alçaria, com a màxim,i panells amb alçada corresponent amb elements de placa de fibra de fusta o aglomerant, d'amplària 40cm, chapat amb làmina de fusta de faig envernissada, col·locada amb fixacions mecàniques.	13		**Acabat pintura amb silicats** Pintat de parament horitzontal de guix, amb pintura plàstica amb acabat llis, amb una capa segelladora i dues d'acabat.
3		**Tancament de Vidre Trempat Fullà fixe** Tancament de vidre de llunа incolora trempada de 10mm de gruix, amb fulla fixa, col·locada amb fixacions mecàniques. Juntes de silicona transparent.	14		**Cel-Ras guix laminat** Cel-Ras amb plaques de guix laminat per revestir de 10mm de gruix, sistema fix amb entremat ocult i suspensió autoanivelladora de barra roscada.
4		**Porta de Vidre Trempat Abatible 90x232cm** Porta de vidre incolora trempada de 10mm de gruix, amb fulla abatible, col·locat amb fixacions mecàniques. Inclòs maneta d'inox.	15		**Perfil Inox** Perfil INOX
5.1		**Porta Corredissa de 90x232cm** Porta de vidre llunа incolora trempada de 10 cm de gruix, d'una fulla corredissa, sobre guia tipus Klein Roll Glass 60 (V8-10), vista. Col·locat amb fixacions mecàniques.	16		**Sòcol Pintat** Sòcol de DM Hidrofug pintat.
5.2		**Porta Corredissa de 116x232cm** Porta de vidre llunа incolora trempada de 10 cm de gruix, d'una fulla corredissa, sobre guia tipus Klein Roll Glass 60 (V8-10), no vista. Col·locat amb fixacions mecàniques.	17		**Finestra Existent**
5.3		**Porta Corredissa de 210x232cm** Porta de vidre llunа incolora trempada de 10 cm de gruix, d'una fulla corredissa, sobre guia tipus Klein Roll Glass 60 (V8-10), vista. Col·locat amb fixacions mecàniques.	18		**Revestiment de melamina** Aplacat de parament vertical interior de guix laminat amb Melamina.
6		**Guia tipus Klein** Perfil superior d'alumini amb acabat anoditzat "Silver Mariner" . Rodaments amb coixinets de boles. Els perfils superior i inferior permeten incorporar un vidre fix i també els topalls de final de recorregut. Els batents corredissos de vidre es pengen mitjançant mordasses de pressió controlada. Les mordasses accepten vidres fins de 8 fi 10 mm de gruix.	19		**Inodor Porcel.** Inodor de porcellana vitrificada de sortida horitzontal de color blanc. Serie ELEMENT de la casa ROCA
7		**Porta de fusta lacada blanca** Porta de fusta lacada blanca, d'una fulla abatible.	20		**Moble ESTRATUM bany** Moble per a bany mod. ESTRATUM de la casa ROCA, amb rentamans incorporats de porcellana vitrificada.
8		**Porta de vidre d'accés a local** Porta de vidre trempat abatible de 10mm de gruix d'accés al local.	21		**Moblament de cuina amb sòcol inferior** -Carcasses i prestatges d'aglomerat de fusta de faig de 16mm i recobertde laminat per cares i cantells. - Frontisses d'aces niquelat. -Penjadors ocults d'acer. -Potes de plàstic dur inserides.
9		**Porta de tancament de local** Porta corredissa d'aceer corten reforçada amb pasamans sobre guia corredissa.	22		**Guèlell de 60cm de fusta de faig** Taulell de 60cm d'amplària de fusta de faig, de 30cm de gruix, col·locat sobre obra amb fixacions mecàniques.
10		**Finestra de fulla fixa** Finestra de fulla fixa formada amb vidre trempat de 10cm de gruix, sobre marc de perfil d'inox en U. Fixat a paret amb tacs mecànics.	23		**Guèlell de 20cm de fusta de faig** Taulell de 30cm d'amplària de fusta de faig, de 30cm de gruix, col·locat sobre obra amb fixacions mecàniques.
			24		**POtes acer cromat** Potes d'acer cromat de 80cm d'alçaria i 35mm de diàmetre per anar ancorades.

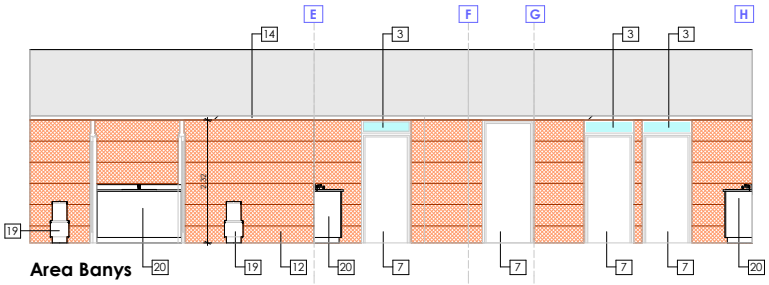

Area Banys

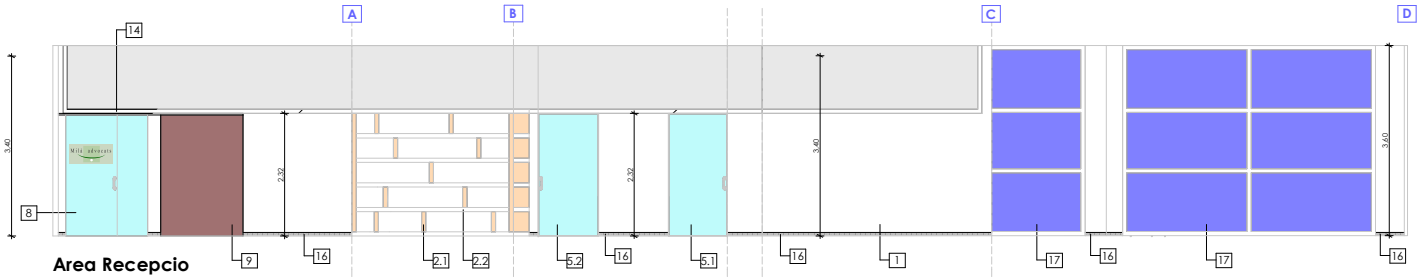

Area Recepcio

1:50