

ESQUEMA DE FUNCIONAMIENTO

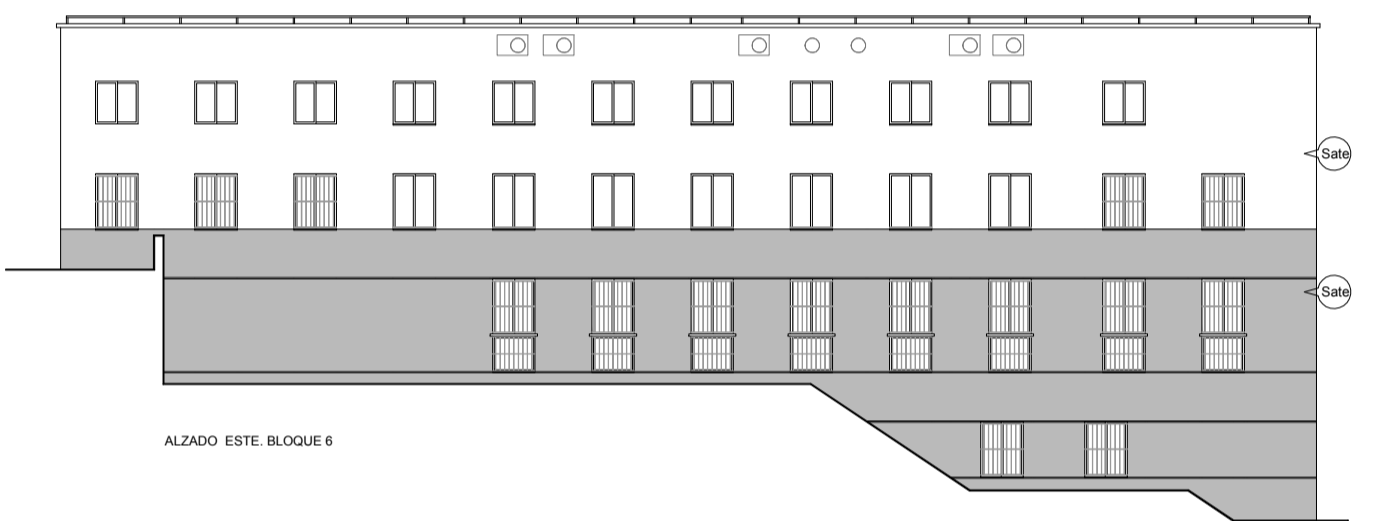

Leyenda

- Relleno el interior de la cámara de aire en cerramiento existente mediante insuflación desde el interior de nódulos de lana de roca (MW) o lana mineral natural (LMN) sin ligantes con densidad 35 kg/m³ y conductividad térmica 0,038 W/(mK).

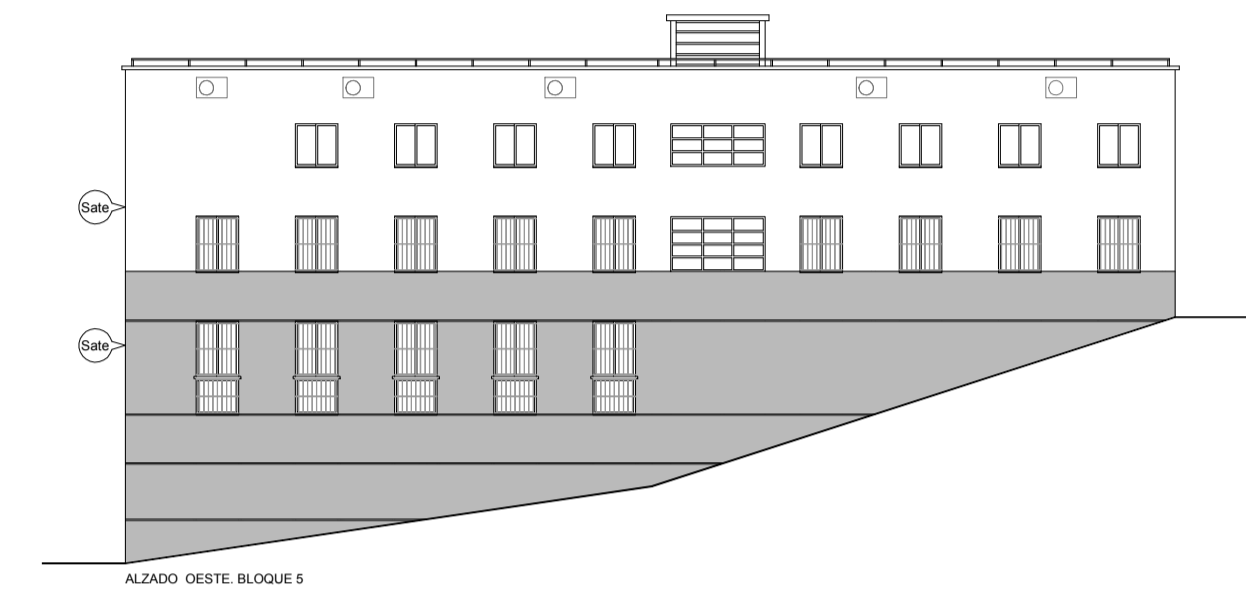
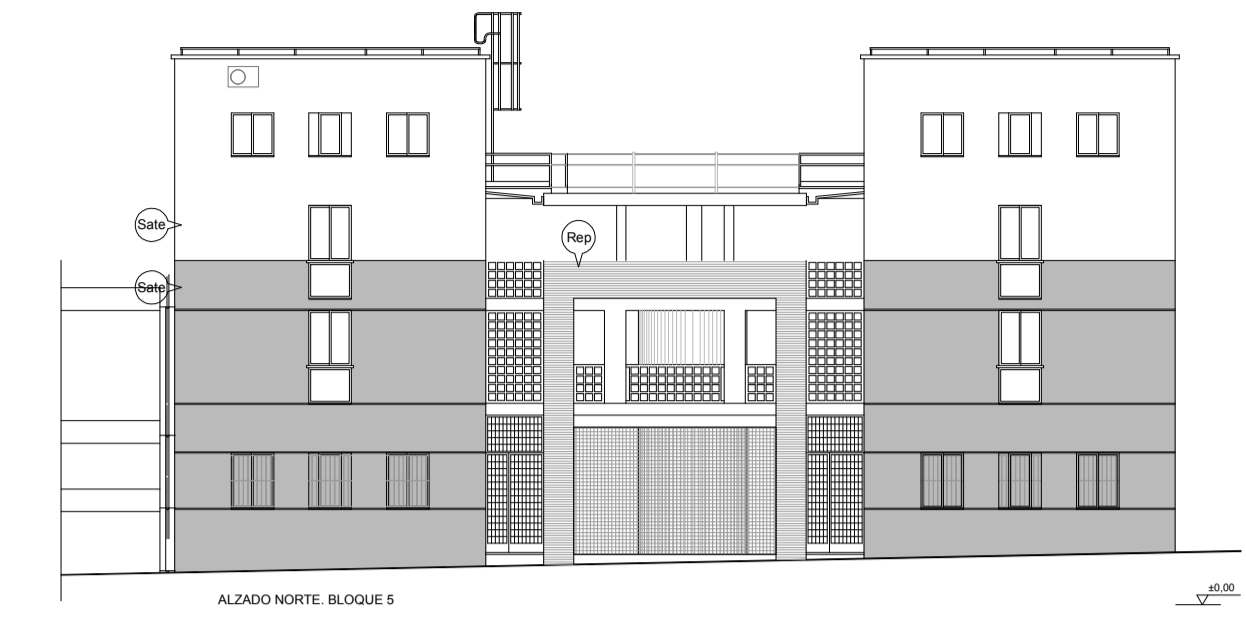
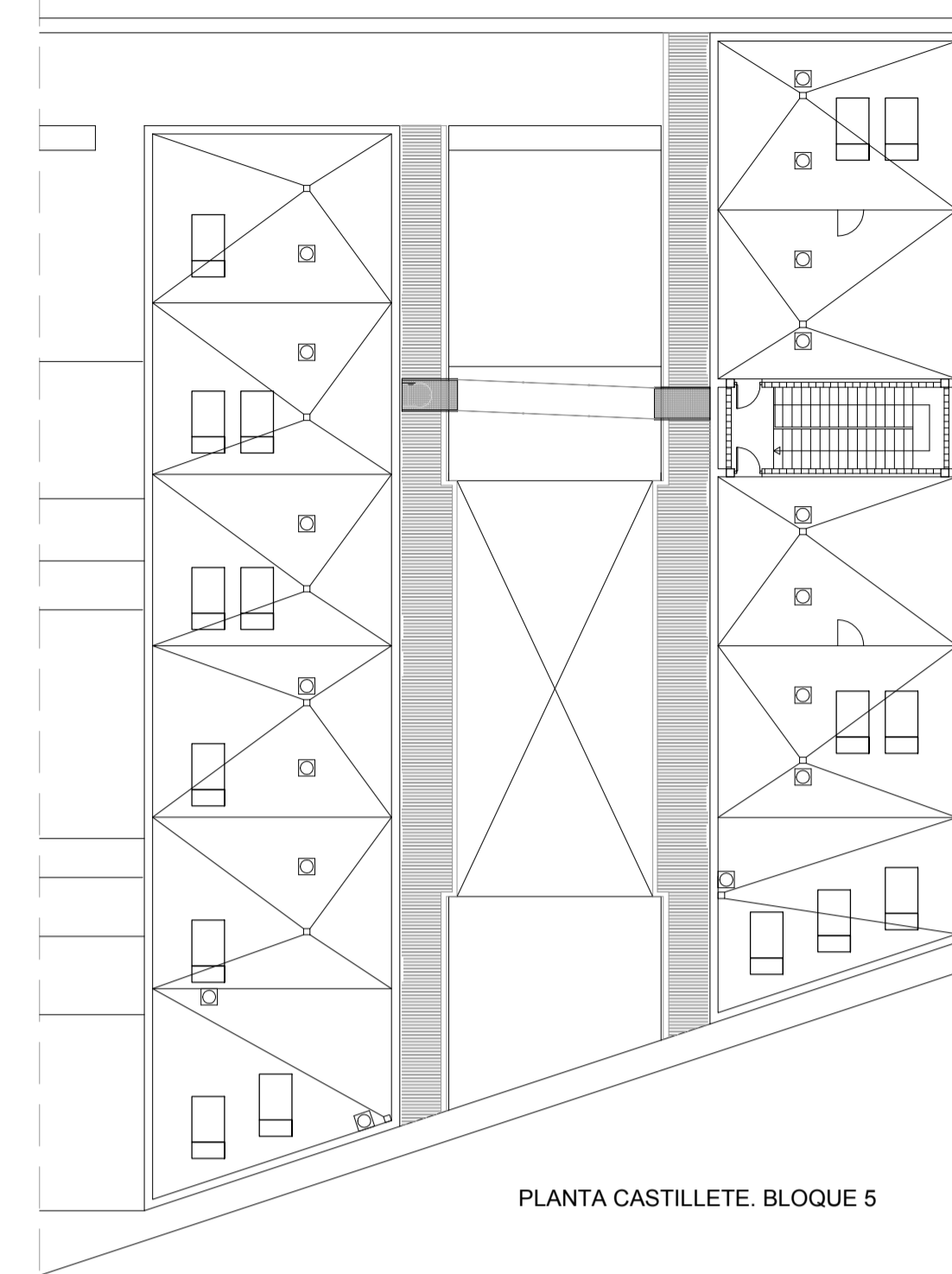
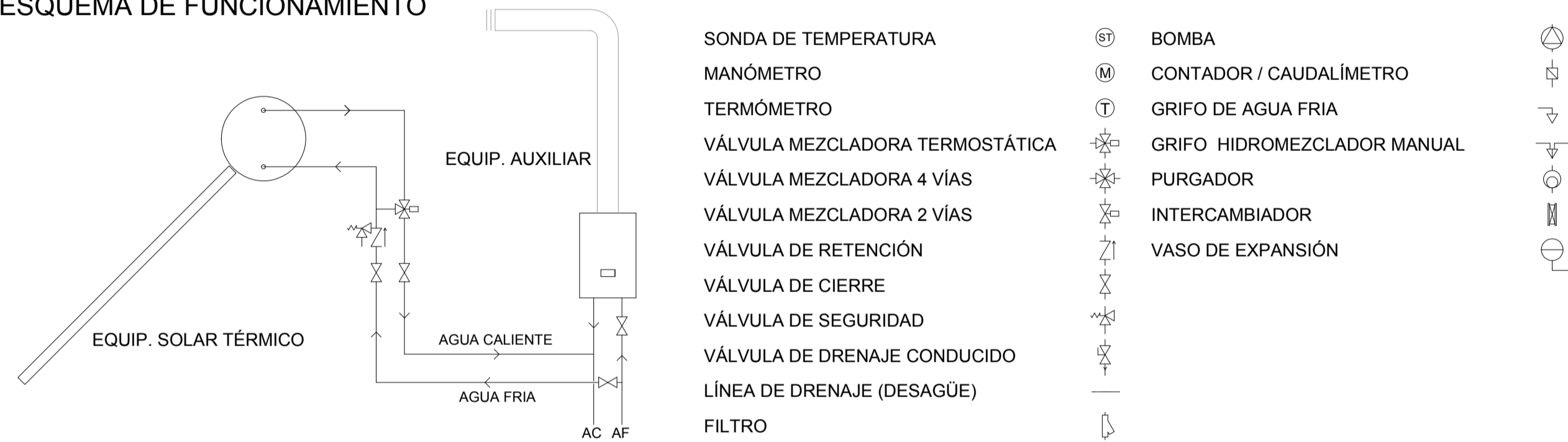

- Sate formado por paneles rígidos aislantes de corcho natural de 60 mm. acabado con mortero acrílico 2-3 mm espesor.



- Instalación solar térmica, individual por vivienda



ENCUENTRO CON ALFÉIZARES METÁLICOS EN VENTANAS

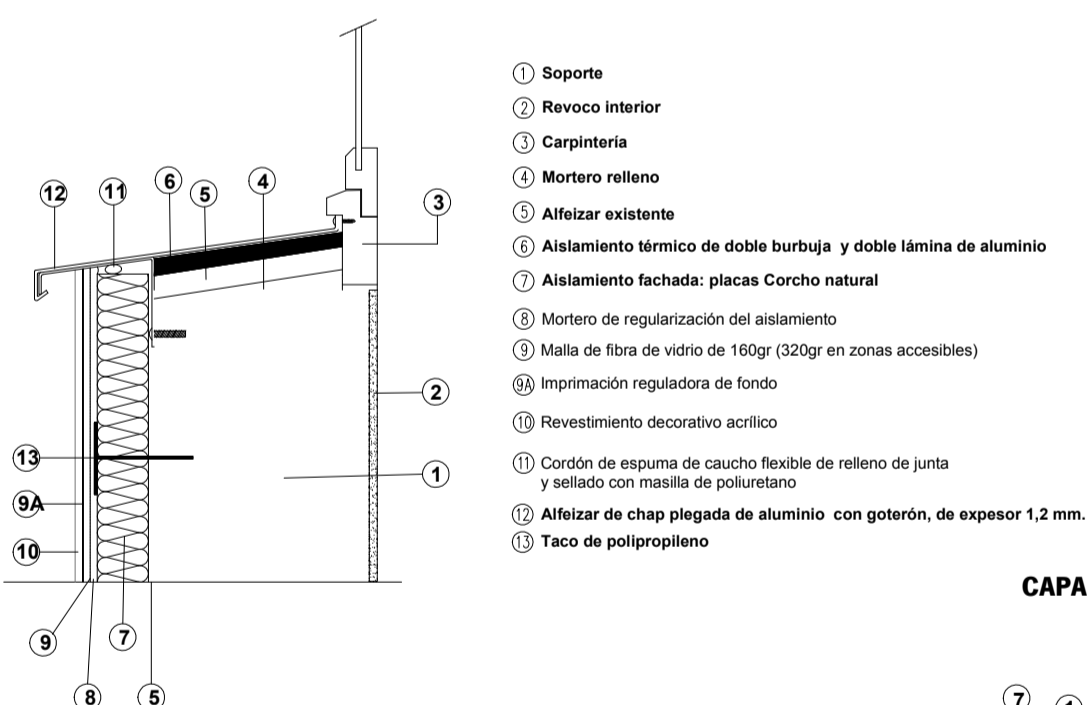

ACABADO ACRÍLICO. SELLADO DE JUNTA DE DILATACIÓN

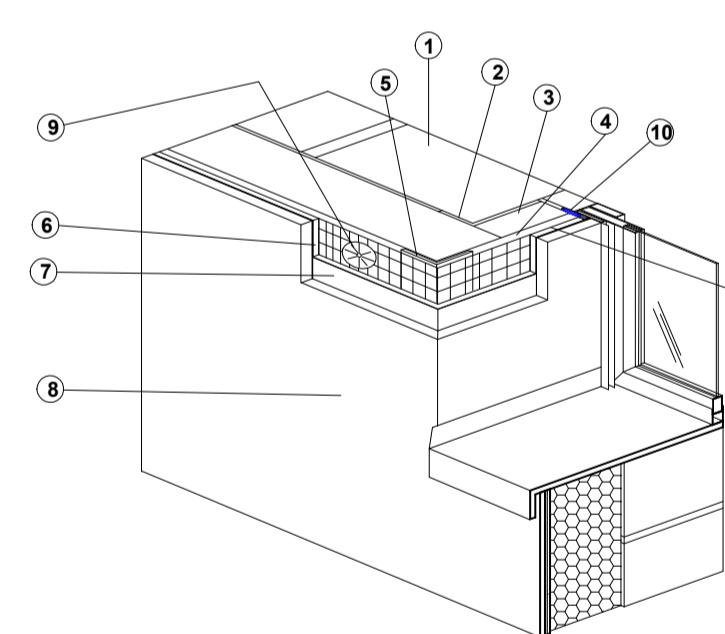
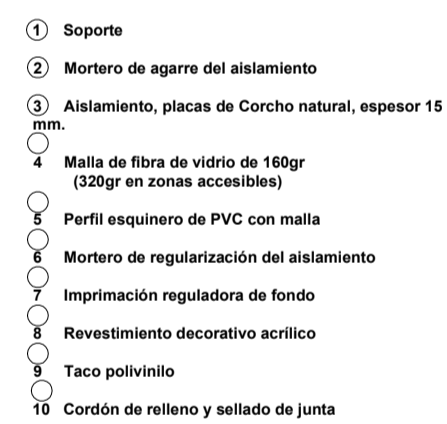

CAPAS DE APLICACIÓN

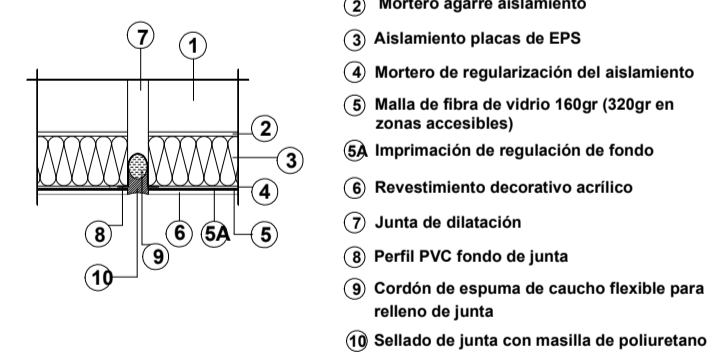

ENCUENTRO DEL ANTEPECHO CON REMATE DE PIEDRA

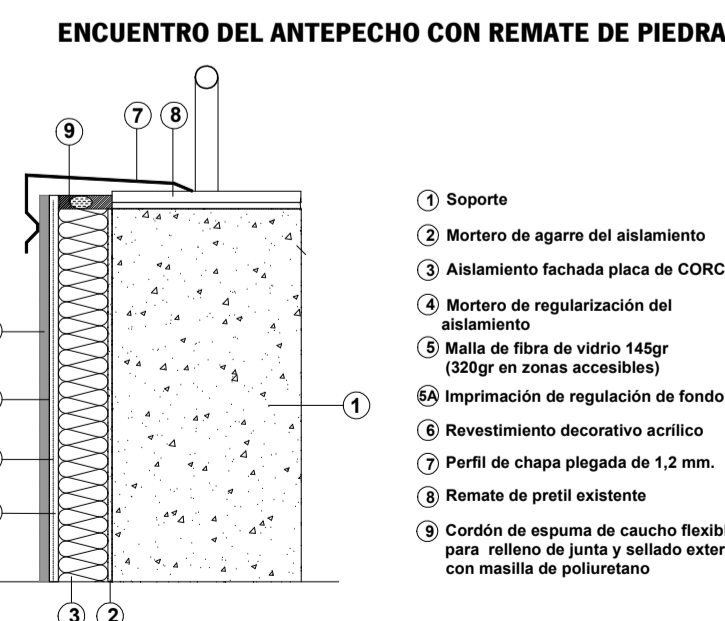

ARRANQUE DESDE LA CALLE

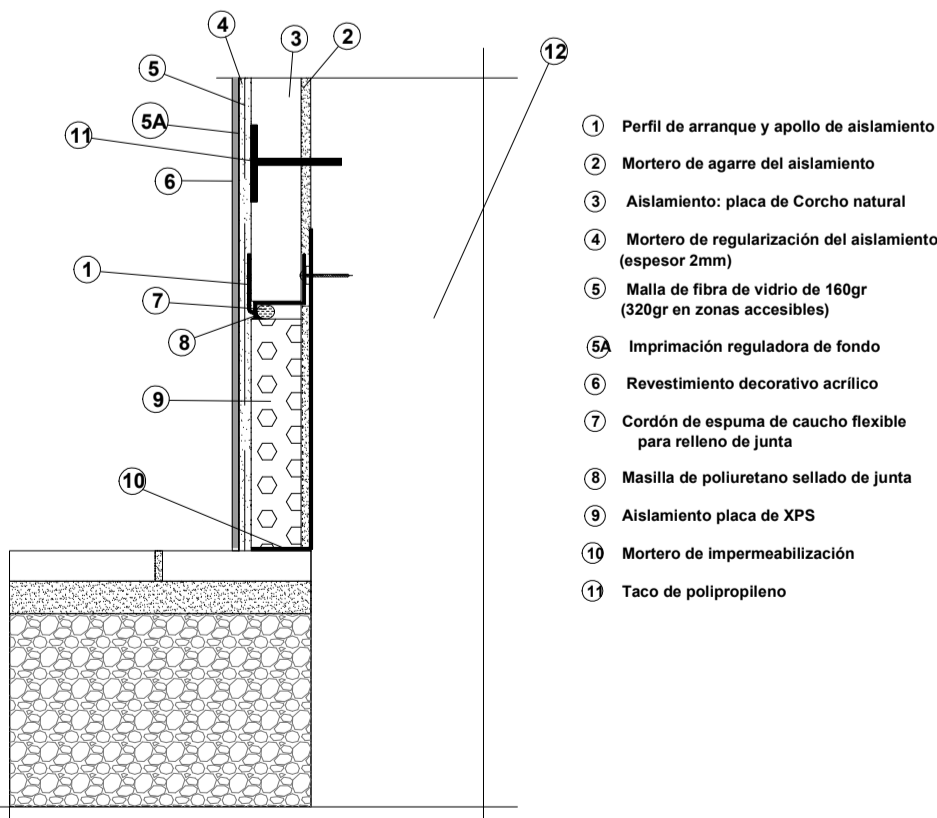

REMATE DE ESQUINA EXTERIOR

