

ALZADO LATERAL SUR DESDE ÁREA ESTANCIAL C.

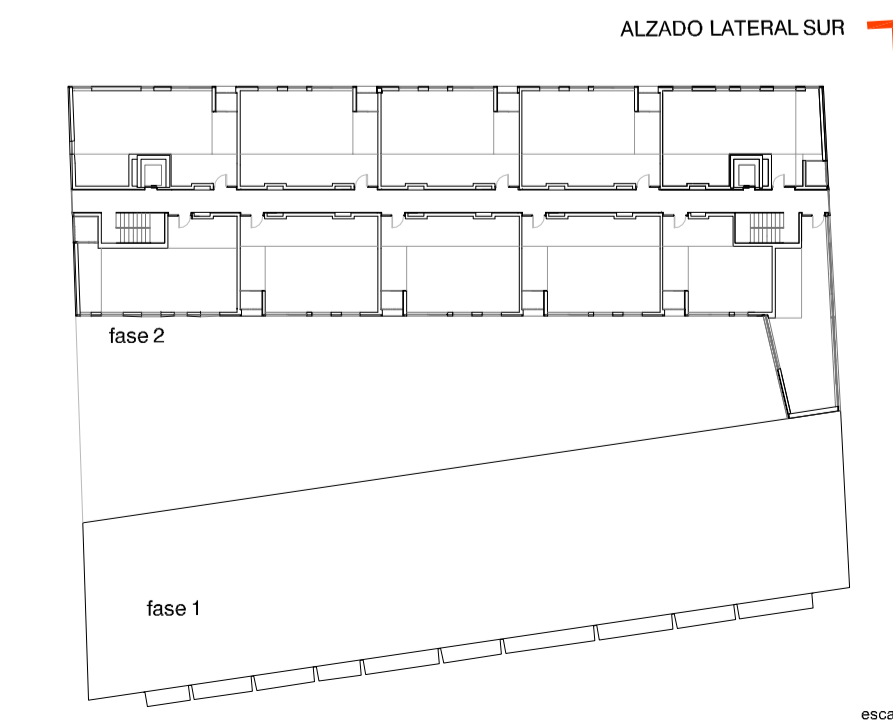

VIVIENDAS EN SAN FRANCISCO JAVIER 5 FASE 2

proyecto de ejecución  
41 VIVIENDAS Y GARAJE EN SAN FRANCISCO JAVIER 5  
RÉGIMEN VPP-ALQUILER.

70201. FASE 2

localización:  
C/ Higinio Rodríguez nº 25 y 27. MADRID. PARCELA A2.

fecha:  
NOVIEMBRE 2017

modificado:

observaciones:

ALZADO LATERAL SUR DESDE ÁREA ESTANCIAL C.

escala:  
1/100 (A1)

promotor: ayuntamiento de MADRID  
arquitectos: EMVS, ELENA ORTE LARGO, GUILLERMO SEVILLANO BENGOCHEA  
AREA DE GOBIERNO DE URBANISMO Y VIVIENDA  
SUMA S.L.

nº de plano:  
FASE 2  
AQ-09

escala:  
1/100 (A1)