

ALZADO SUR

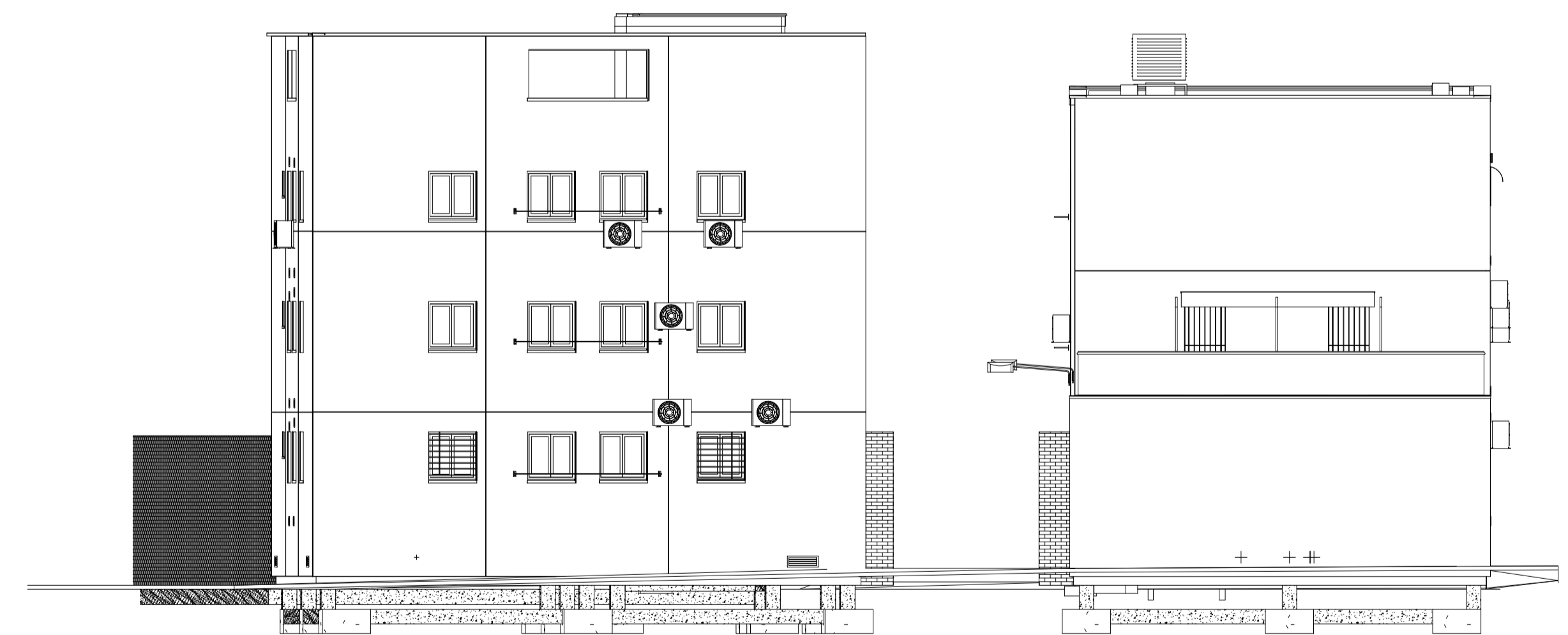

ALZADO ESTE

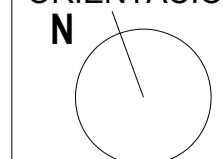
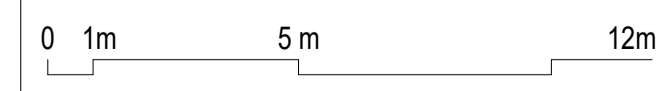

ALZADO OESTE

	FECHA 2021_08_31	ORIENTACIÓN 	ESCALA  1:300	DIRECCIÓN FACULTATIVA	TÍTULO DEL PROYECTO PROYECTO DE REHABILITACIÓN ENERGÉTICA Y REPARACIONES PARCIALES DE EDIFICIO DE 36 VPP EN NÚCLEO GUADALQUIVIR, CAMAS (SEVILLA). SE-7073	PLANO FINAL DE OBRA Alzados y secciones 1	Nº FO.12 ALZ1
--	----------------------------	---	--	-----------------------	---	--	-----------------------------------